

避難情報の名称が変わりました

平成 28 年台風 10 号による水害で、東北・北海道では甚大な被害が発生しました。なかでも、岩手県では多くの高齢者の命が犠牲になりました。

これを受け、内閣府は高齢者施設で、適切な避難行動が取られなかったことを重く受け止め、高齢者などが避難を開始する段階であるということを明確にするため、「避難準備情報」を「避難準備・高齢者等避難開始」に名称変更しました。

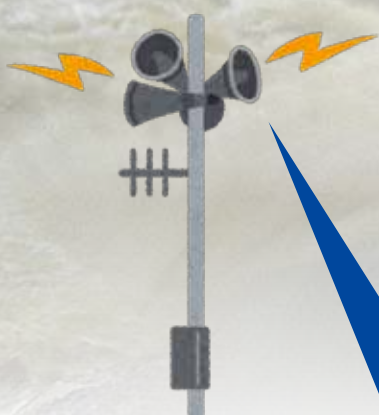
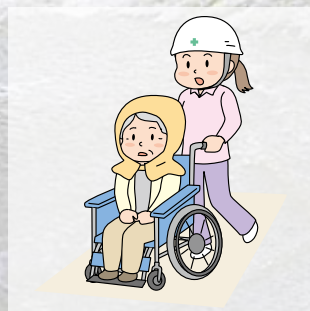

旧名称

避難準備情報
避難勧告
避難指示

新名称

避難準備・高齢者等避難開始
避難勧告
避難指示（緊急）

新名称	とるべき行動
<div style="display: flex; align-items: center;"> <div style="writing-mode: vertical-rl; font-weight: bold; margin-right: 10px;">危険度</div> <div style="background-color: #ffff00; padding: 10px; text-align: center;"> <p>避難準備・ 高齢者等避難開始</p> </div> </div>	<ul style="list-style-type: none"> <input type="checkbox"/> 避難に時間を要する人（高齢の人、体の不自由な人、乳児など）とその支援者は避難を開始しましょう。 <input type="checkbox"/> その他の人は、避難の準備を整えましょう。
<div style="display: flex; align-items: center;"> <div style="writing-mode: vertical-rl; font-weight: bold; margin-right: 10px;">危険度</div> <div style="background-color: #ffcc00; padding: 10px; text-align: center;"> <p>避難勧告</p> </div> </div>	<ul style="list-style-type: none"> <input type="checkbox"/> 速やかに避難場所へ避難しましょう。 <input type="checkbox"/> 外出することでかえって命に危険が及ぶような状況では、近くの安全な場所への避難や、自宅内のより安全な場所に避難しましょう。
<div style="display: flex; align-items: center;"> <div style="writing-mode: vertical-rl; font-weight: bold; margin-right: 10px;">危険度</div> <div style="background-color: #ff0000; padding: 10px; text-align: center;"> <p>避難指示 （緊急）</p> </div> </div>	<ul style="list-style-type: none"> <input type="checkbox"/> 緊急に避難場所へ避難をしましょう。 <input type="checkbox"/> 外出することでかえって命に危険が及ぶような状況では、近くの安全な場所への避難や、自宅内のより安全な場所に避難をしましょう。

※これらの情報が発令されていなくても、身の危険を感じる場合は避難を開始してください。

※自宅や学校・職場等にはどのような危険があるのか、避難場所がどこなのかなど、あらかじめ確認・認識しておき、いざという時の避難行動について考えておきましょう。